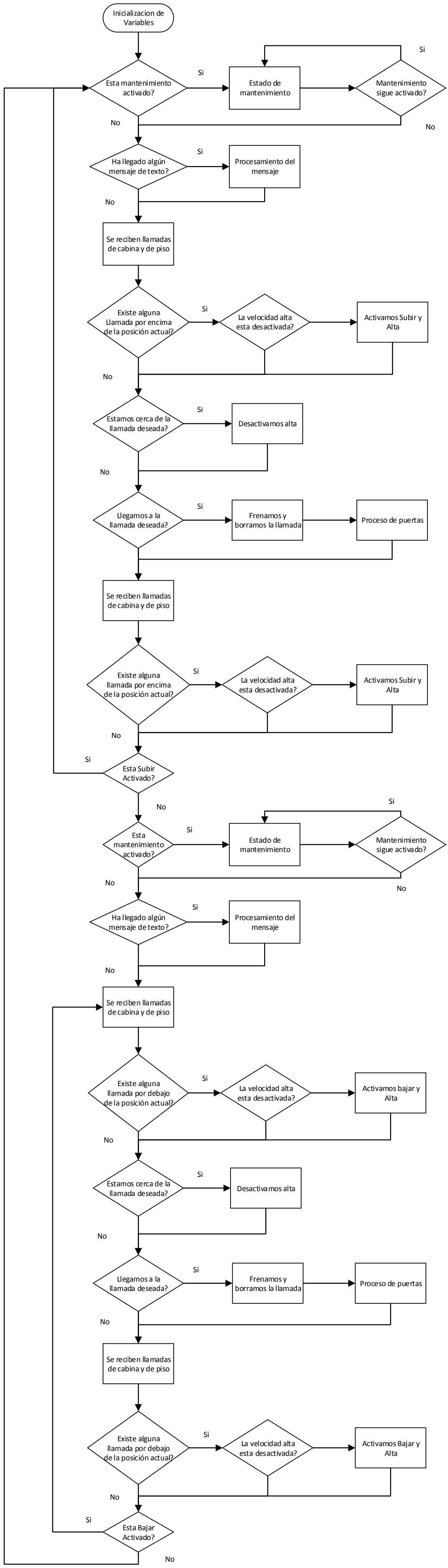
Inicializacion de Variables
Esta mantenimiento activado?
Si
Estado de mantenimiento
Mantenimiento sigue activado?
Si
No
No
Ha llegado algún mensaje de texto?
Si
Procesamiento del mensaje
No
Se reciben llamadas de cabina y de piso
Existe alguna Llamada por encima de la posición actual?
Si
La velocidad alta esta desactivada?
Activamos Subir y Alta
No
Estamos cerca de la llamada deseada?
Si
Desactivamos alta
No
Llegamos a la llamada deseada?
Si
Frenamos y borramos la llamada
Proceso de puertas
Se reciben llamadas de cabina y de piso
Existe alguna llamada por encima de la posición actual?
Si
La velocidad alta esta desactivada?
Activamos Subir y Alta
No
Esta Subir Activado?
Si
No
Esta mantenimiento activado?
Si
Estado de mantenimiento
Mantenimiento sigue activado?
Si
No
No
Ha llegado algún mensaje de texto?
Si
Procesamiento del mensaje
No
Se reciben llamadas de cabina y de piso
Existe alguna llamada por debajo de la posición actual?
Si
La velocidad alta esta desactivada?
Activamos bajar y Alta
No
Estamos cerca de la llamada deseada?
Si
Desactivamos alta
No
Llegamos a la llamada deseada?
Si
Frenamos y borramos la llamada
Proceso de puertas
No
Se reciben llamadas de cabina y de piso
Existe alguna llamada por debajo de la posición actual?
Si
La velocidad alta esta desactivada?
Activamos Bajar y Alta
No
Esta Bajar Activado?
Si
No